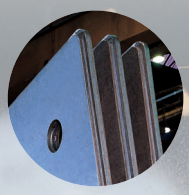

COSTRUZIONI METALLICHE | STRUCTURAL STEELWORK

BIT® SPA

BIT® SPA

una realtà italiana dal 1850

Via Trieste, 33
31016 Cordignano (Treviso) – Italy
Tel. ++39.0438.998811
Fax ++39.0438.995410
www.bitcostruzioni.com
e-mail: info@bitcostruzioni.com

Capitale Sociale € 1.200.000,00
Iscrizione C.C.I.A.A. di Treviso
n. 02048840264 – R.E.A. 185060
C.F. e P. IVA n. 02048840264

ALLGEMEINE INFORMATIONEN

1. Firmenname : BIT S.P.A.
   Adresse : Via Trieste, 33
   Ort : 31016 Cordignano (TV), Italien
   Telefon : 0039 - 0438 - 99 88 11
   Fax : 0039 - 0438 - 99 54 10
   UID-Nr. : 02048840264
   Email : info@bitcostruzioni.com
   Internet : www.bitcostruzioni.com

   Das Unternehmen liegt 6 km vom Bahnhof Sacile und 10 km vom Bahnhof Conegliano Veneto entfernt; es ist 10 km von der Autobahn A27 Venezia-Vittorio Veneto, 60 km vom Hafen Venedig-Marghera, 50 km vom Flughafen "Marco Polo" (Venedig) und 40 km vom Flughafen “Antonio Canova” (Treviso) entfernt.

2. Geschäftsumfang
   Jahr 2015 € 30.419.288,00
   Jahr 2016 € 28.326.484,00
   Jahr 2017 € 33.301.088,00

   Umsatz
   Jahr 2015 € 28.114.503,00
   Jahr 2016 € 28.480.794,00
   Jahr 2017 € 41.364.993,00

   Eintragungsnummer SOA: 18462/16/00 vom 29.06.2018:
   OG3 Klassifizierung V
   OS18-A Klassifizierung VIII (unbeschränkt)

   Eintragungsnummer bei der Handelskammer von Treviso:
   02048840264 - REA (Unternehmensregister): 185060.

3. Stammkapital : € 1.200.000,00.

4. Begin der Stahlbearbeitung : 1850

5. Gründungsjahr der S.p.A. : 1968

6. Anzahl der Beschäftigten : 97 davon:

   Arbeiter : 58
   Angestellte : 39 davon:

1 CEO
4 Führungskräfte
34 Angestellte

Leiter, Führungskräfte, Angestellte:

- 1 Geschäftsführung
- 9 Technischer Bereich
- 5 Produktion
- 2 Qualität
- 5 Administration, Personalbüro
- 4 Einkauf und Spedition
- 4 Verkauf
- 9 weiteres Personal

7. Produktionsschwerpunkt:

a) Stahlstrukturen für Zivil-, Industrie- und Landwirtschaftsgebäude;
b) Stahlstrukturen für alle anderen industriellen Strukturen, wie z.B. Petrolchemieanlagen, Wärmekraftwerke usw.;
c) Pipe Racks;
d) Straßen- und Bahnbrücken, Viadukte, Stapellaufstrukturen;
e) Lehrgerüste für den Tunnelbau;
f) Stahlgittermaste für E-Leitungen (für Mittel- sowie Hochspannung), Antennentürme für die Telekommunikation.
g) Geschweißte Spezialprofile und -träger.

8. Produktionsbereiche:

Die Aktivität erfolgt auf einer firmeneigenen Fläche von 60.000m², davon überdachte Fläche 24.000m² mit 24 Laufkränen von bis zu 20t Tragfähigkeit.

9. Fertigungskapazität: 24.000t pro Jahr.

10. Verfahren:

Das Managementsystem der BIT AG wird auf die Prozesse nachstehender Bereiche angewandt:
- Organisation - Management
- Handel
- Planung und Entwicklung
- Materialbeschaffung
- Fertigung
- Montage vor Ort.

GARANTIESYSTEM FÜR DAS FIRMENQUALITÄTSMANAGEMENT.

Die BIT AG verfügt über die Zertifizierung UNI EN ISO 9001:2008 und somit ist das Unternehmen ein Qualitätsbetrieb, der dem Kunden den bestmöglichen Service bietet.
Geleitet von dieser Philosophie, setzen wir unsere Erfahrung und unser Engagement für jede Phase des Verfahrens im Betrieb sowie auf den Bauplätzen ein.
Unsere Fähigkeiten der Technischen Leitung sind auf die Kundenbedürfnisse ausgerichtet, die in unserem Unternehmen den idealen Partner zur Realisierung ihrer Projekte finden sowie zur Problemlösung von Fragen.
Im Unternehmens-Organigramm untersteht die Leitung der Qualitäts-Sicherung der Geschäftsleitung. Die Leitung der Qualitäts-Kontrolle untersteht der Qualitäts-Sicherung.

Das Unternehmen besitzt ein technisches Labor, zur Ausführung von destruktiven und nicht destruktiven Versuchen von Elastizität und Härte.

Unser Instrumentarium wird regelmäßig von externen spezialisierten Instituten überprüft und geeicht, mit Überlassung der bezüglichen Zertifikate.

Weiterhin liefern wir die Zertifikate der Eisenhütten über das benutzte Material, eventuell von uns mit Spektrometer bestätigt.

Unsere Techniker sind mit der Lizenz des 2. Levels UNI EN 473; ASNT CIC-PND; API RP2X für folgende Kontrollen zugelassen:

A) Eindringende Flüssigkeiten
B) Ultraschall
C) Magnaflux
D) Visuell
E) Durchstrahlung

Die BIT AG verfügt über qualifiziertes Personal, welches den Anforderungen der International Welding Engineer (IWE) und der European Welding Engineer (EWE) gemäß der Norm EN ISO 3834 (Teil 2) entspricht.

Unsere Verfahren im Elektrodenschweißen und Schutzgasschweißen sind vom Registro Navale Italiano, vom Istituto Italiano della Saldatura (italienisches Schweißinstitut) und vom Lloyd's Register of Shipping zugelassen.

BIT AG hat verfügt und arbeitet in Übereinstimmung folgender Zertifizierungen:
- UNI EN 1090/1-2
- ISO 14001
- OHSAS 18001
- SA 8000:2014 Sozialverantwortliche Unternehmensführung
- ISO 50001:2011 Energiemanagementsystem

Außerdem ist die Bit AG im Bearbeitungszentrum beim Technischen Dienst - Zentrale des Obersten Rats für öffentliche Aufträge - gemäß des Ministerialerlasses von 14. Januar 2008 "Technische Baunormen " eingeschrieben.

Folgenden Standards und internationale Normen werden angewendet:

- UNI
- DIN
- B.S.
- AFNOR
- AWS
- EN
- ASME
- sowie Normen und Spezifikationen von:
  RFI; ITALFERR; ENEL; ANAS; AUTOSTRADE SPA.

DATENVERARBEITUNGSZENTRALE

- 1 Rechner IBM AS 400 mit ERP zur Betriebsführung
- 1 FUJITSU Blade Server mit 12 VM Servern (Windows 2008 R2 + 2 Linux)

Im Netz angeschlossen: 42 PC + 14 Drucker (Laser-Tintenstrahl-Nadeldrucker)
9 Multifunktionsdrucker

Das Rechenzentrum besteht aus einer IBM AS 400 und drei Servern, die unterschiedliche Funktionen erfüllen. Im Netz sind 50 PC's und 30 Drucker angeschlossen, aufgeteilt in Laserdrucker, Tintenstrahldrucker, Nadeldrucker. Das System deckt die Bereiche Administration, Kunden- Lieferantenaufträge, Lager, Erstellung von Materiallisten und Produktionskontrolle.

Die Programme von Office: Word, Excel, Project und Access werden weitlaufend zur Ausführung der Arbeiten im technischen und kaufmännischen Bereich eingesetzt. Auf dem PC arbeiten normalerweise Programme für strukturelle Analysen und Programmierung von 12 Linien mit numerischer Steuerung.

Die Technische Abteilung hat 3 Zeichnungsstationen und 3 für Strukturanalyse. In Reihenschaltung an die PCs sind 2 Plotter und verschiedene Drucker angeschlossen. Die Zeichnungsstationen arbeiten mit CAD Programmen und Anwendungssoftware Stahlbauzeichnung (3D BOCAD). Für die Strukturberechnungen werden die Programme SAP2000, MASTER-SAP und weitere für Schreib- und Datenverarbeitung eingesetzt.

Unsere Zertifizierungen

DNV·GL

MANAGEMENT SYSTEM CERTIFICATE

BIT S.p.A.

Via Trieste, 33 - 31016 Cordignano (TV) - Italy

UNI EN ISO 9001:2008 (ISO 9001:2008)

ESNA-SOA

Società Organismo di Attestazione S.p.A.

ATTESTAZIONE DI QUALIFICAZIONE ALLA ESECUZIONE DI LAVORI PUBBLICI
(ai sensi del D.P.R. 207/2010)

EC CERTIFICATE OF FACTORY PRODUCTION CONTROL
No.: 0475-CPD-9

Steel structural component up to EXC 4 in accordance with EN 1090-2

BIT SPA

VIA TRIESTE 33 - 31016 CORDIGNANO (TV)

EN 1090-1:2009+A1:2011

INTERNATIONAL INSTITUTE OF WELDING

IIW Manufacturer Certification Scheme

UNI EN ISO 3834 Part 2

EUROPEAN FEDERATION FOR WELDING, JOINING AND CUTTING

DNV·GL

MANAGEMENT SYSTEM CERTIFICATE

BIT S.p.A.

Via Trieste, 33 - 31016 Cordignano (TV) - Italy

UNI EN ISO 14001:2004 (ISO 14001:2004)

ATTESTATO DI DENUNCIA DELL'ATTIVITA' DI CENTRO DI TRASFORMAZIONE

N. 114/09

In conformità al DM 14 gennaio 2008 "Norme Tecniche per le Costruzioni" si attesta che la Ditta:

BIT S.P.A.

per il proprio stabilimento di:

Via Trieste, 33 -31016 Cordignano (TV)

ha depositato presso il Servizio Tecnico Centrale la documentazione inerente il possesso dei requisiti richiesti dalla norma per la lavorazione dell'acciaio finalizzata alla:

OFFICINA PER LA PRODUZIONE DI CARPENTERIA METALLICA

Roma, 20.04.2009

DNV·GL

MANAGEMENT SYSTEM CERTIFICATE

BIT S.p.A.

Via Trieste, 33 - 31016 Cordignano (TV) - Italy

OHSAS 18001:2007

DNV·GL

MANAGEMENT SYSTEM CERTIFICATE

BIT S.p.A.

Via Trieste, 33 - 31016 Cordignano (TV) - Italy

ISO 50001:2011

DNV·GL

MANAGEMENT SYSTEM CERTIFICATE

This is to certify that the management system of

BIT S.p.A. - Sede Legale e Operativa

Via Trieste, 33 - 31016 Cordignano (TV) - Italy

has been found to conform to the Social Accountability Management System Standard:
SA 8000:2014

This certificate is valid for the following scope:
Design, manufacture and installation of structures and metal constructions in civil and industrial environments.

Einige der wichtigsten Werke der letzten Jahre

Brücken

Jahr	2017
Beschreibung	**Bogenbrücke – Terraglio Est**
Ausführungsort	Casier – Casale sul Sile (TV) - Italien
Gesamtgewicht	320 Tonnen

Jahr	2017
Beschreibung	**S.S. 1 Aurelia – Retikuläre Stahlstruktur**
Ausführungsort	Vado Ligure (SV) - Italien
Gesamtgewicht	1700 Tonnen

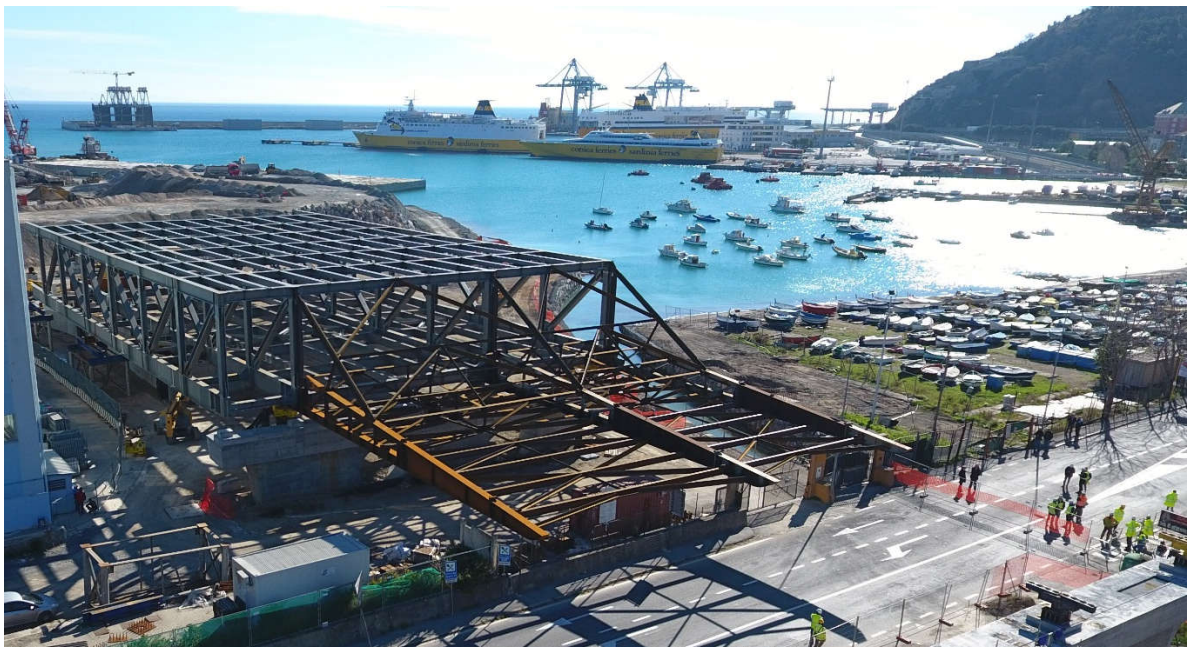

Jahr	2017
Beschreibung	**ECOPONT – Autobahnbrücke**
Ausführungsort	Vidauban – Frankreich
Gesamtgewicht	266 Tonnen

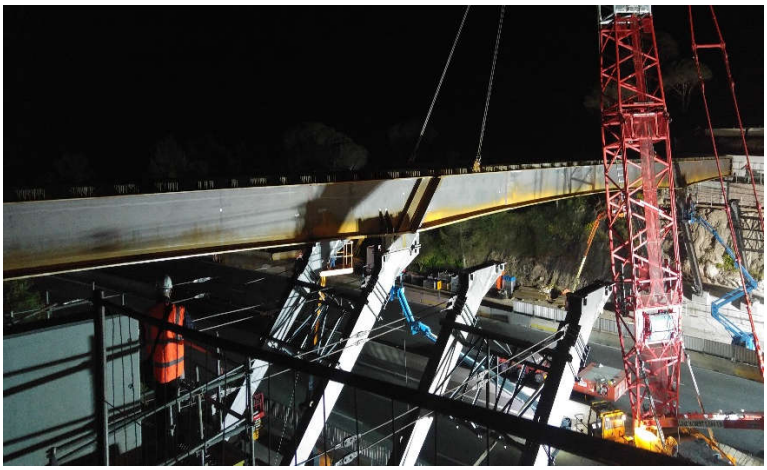

Jahr	2016
Beschreibung	**Brücke über den Rio Melo**
Ausführungsort	Riccione (RN) - Italien
Gesamtgewicht	200 Tonnen

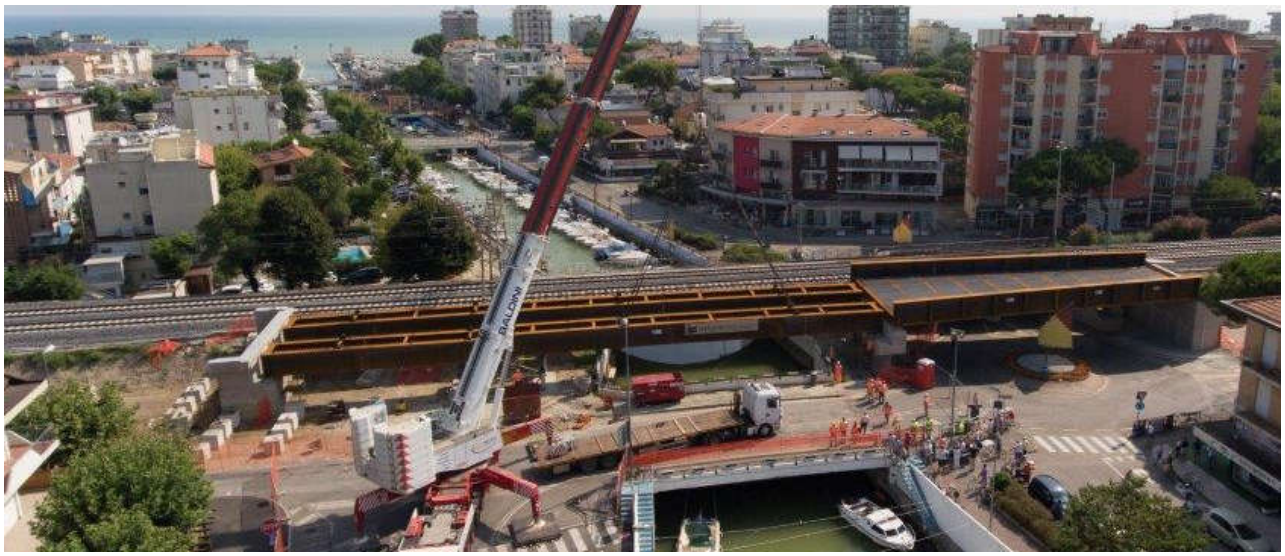

Jahr	2015 - 2016
Beschreibung	**Viadukt FARMA – E78 Erweiterung auf 4 Fahrspuren Grosseto-Siena**
Ausführungsort	Civitella Paganico (GR) - Italien
Gesamtgewicht	1.800 Tonnen

Jahr	2014
Beschreibung	**Autobahnüberführung A22 Brennerautobahn**
Ausführungsort	Rovereto (TN) - Italien
Gesamtgewicht	430 Tonnen

Jahr	2013
Beschreibung	**Bogenbrücken der Eisenbahnlinie Thenia-Tizi Ouzou**
Ausführungsort	Algerien
Gesamtgewicht	800 Tonnen

Jahr	2010
Beschreibung	**PEOPLE MOVER – Schnellbahn in Hochlage**
Ausführungsort	Venedig - Italien
Gesamtgewicht	1.700 Tonnen

ZIVIL- UND INDUSTRIEGEBÄUDE

Baujahr	**2018**
Beschreibung	**Metallstruktur für Hochofen**
Ausführungsort	**Frankreich**
Gesamtgewicht	**600 t**
Design & Engineering	**BIT Spa**

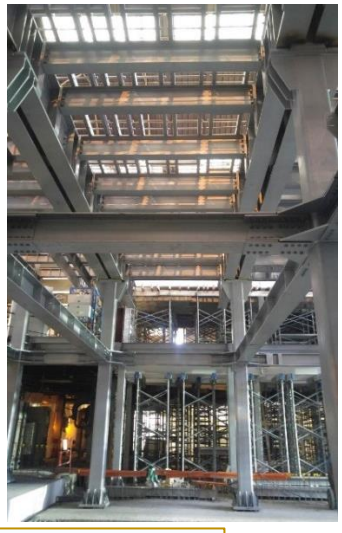

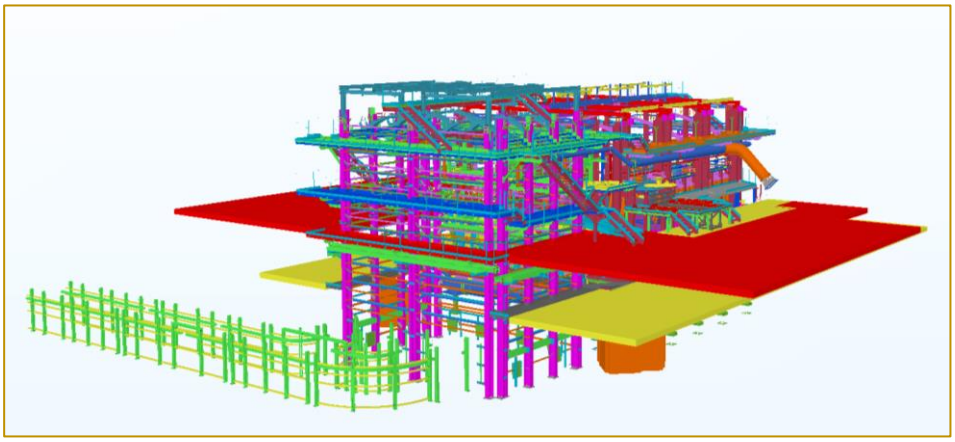

Jahr	**2017**
Beschreibung	**Metallstrukturen für Lagerhalle**
Ausführungsort	**Ormelle (TV) Italien**
Gesamtgewicht	**600 t**
Design & Engineering	**CASETTA & PARTNERS / BITRAVI Srl**

Jahr	**2017**
Beschreibung	**Strukturen für Rack und Verbindungstunnel zum SIGMAT**
Ausführungsort	**Osoppo (UD) - ItaIEN**
Gesamtgewicht	**600 T**
Design & Engineering	**BIT Spa / BITRAVI Srl**

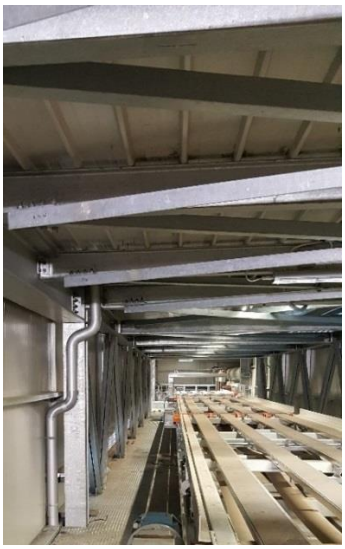

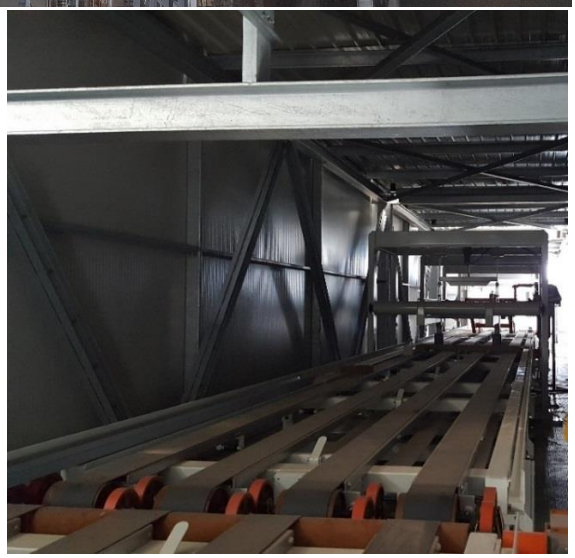

Jahr	**Im Bau**
Beschreibung	**Hotel Nord – Sud - Porte de Versaille**
Ausführungsort	**Paris**
Gesamtgewicht	**700 t**
Design & Engineering	**WILMOTTE & ASSOCIÈS / BITRAVI Srl**

Jahr	**Im Bau**
Beschreibung	**Neues Hochofenwerk**
Ausführungsort	**Fossalta di Portogruaro (Venedig) - Italien**
Gesamtgewicht	**1.450 t**
Design & Engineering	**Studio FADALTI / BITRAVI Srl / BIT Spa**

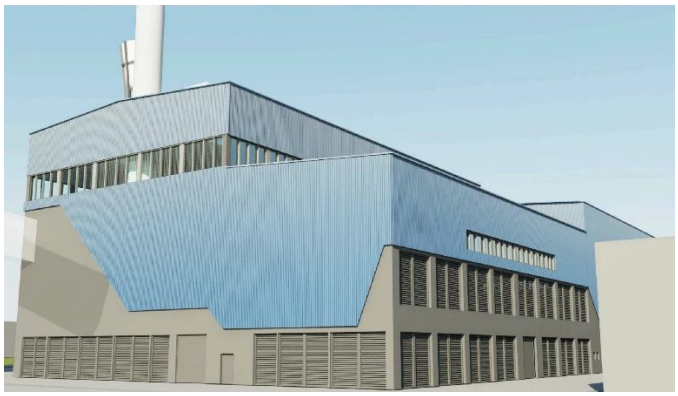

Jahr	**Im Bau**
Beschreibung	**Neues Hochofenwerk**
Ausführungsort	**Fossalta di Portogruaro (Venedig) - Italien**
Gesamtgewicht	**1.450 t**
Design & Engineering	**Studio FADALTI / BITRAVI Srl / BIT Spa**

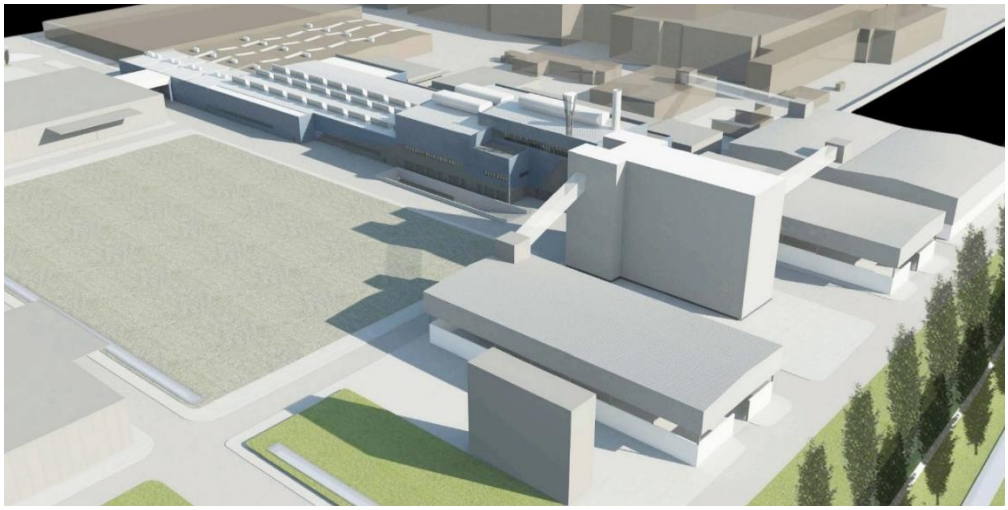

Jahr	2017
Beschreibung	**Stahlstruktur für Fliesen Produktionshalle**
Ausführungsort	Sassuolo (MO) - Italien
Gesamtgewicht	460 Tonnen

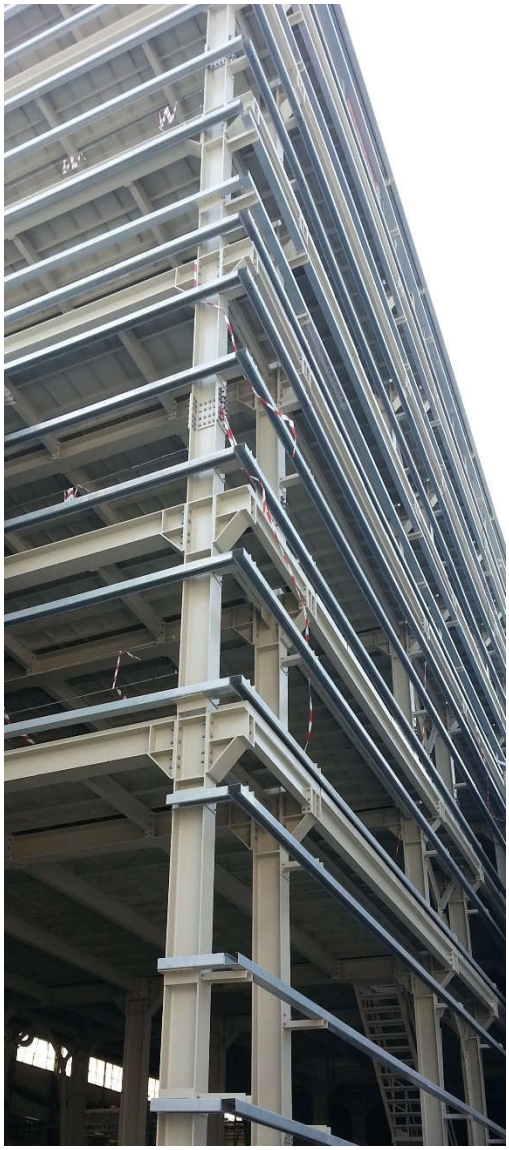

Jahr	2016
Beschreibung	**Parkhochhaus**
Ausführungsort	Seravalle Scrivia (AL) - Italien
Gesamtgewicht	750 Tonnen

Jahr	2015
Beschreibung	**Erweiterung Walzwerk Halle**
Ausführungsort	Padova - Italien
Gesamtgewicht	850 Tonnen

Jahr	2015
Beschreibung	**Unicredit Mehrzweckgebäude - Mailand**
Ausführungsort	Mailand - Italien
Gesamtgewicht	100 Tonnen

Jahr	2014
Beschreibung	**POLO MUSEALE PRADA – Gebäude J**
Ausführungsort	Mailand - Italien
Gesamtgewicht	500 Tonnen

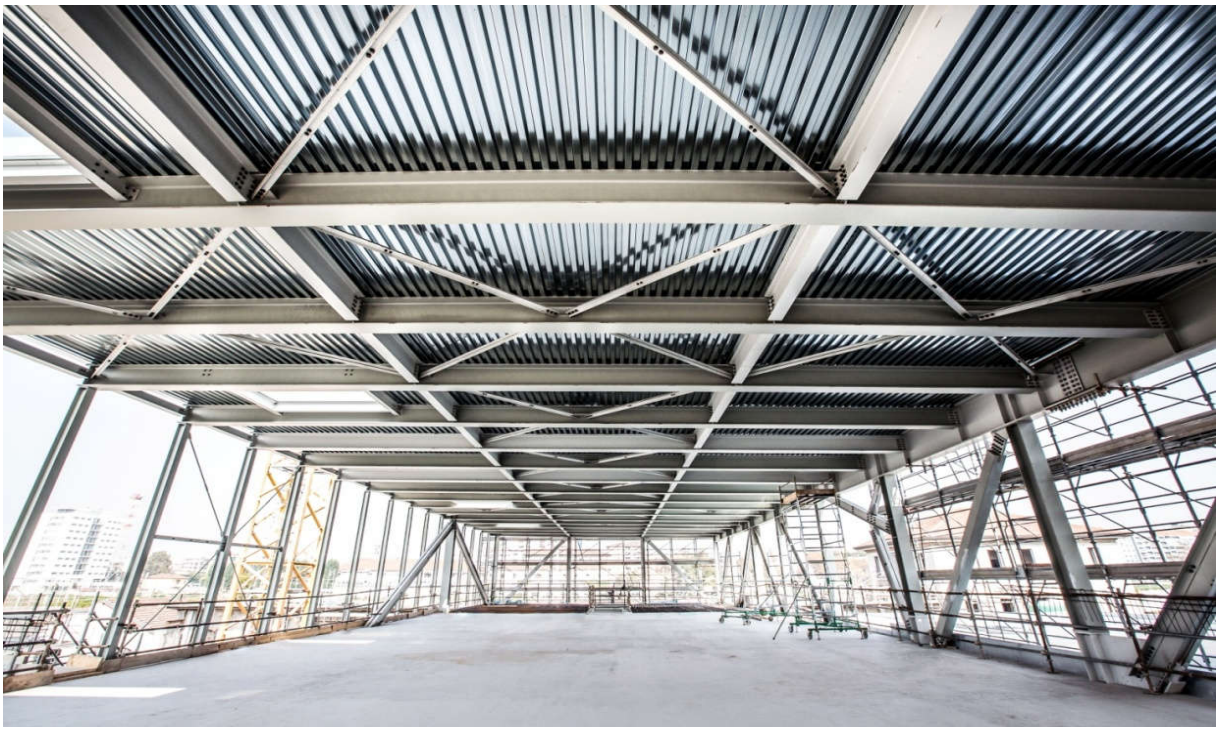

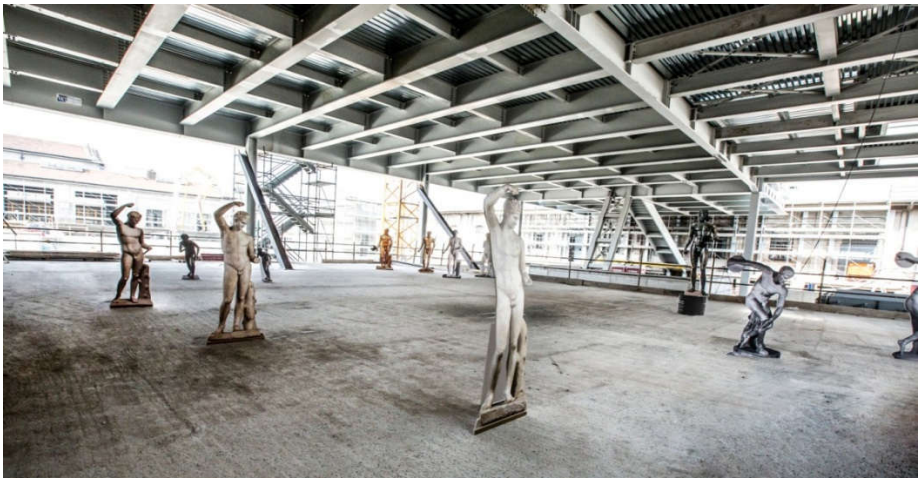

Jahr	2014
Beschreibung	**Hochhaus “Banca Intesa-San Paolo” – (Turin)**
Ausführungsort	Turin - Italien
Gesamtgewicht	6.000 Tonnen (BIT) – Gesamtgewicht 15.000 Tonnen

Jahr	2011
Beschreibung	**Parlamentsgebäude – Malta**
Ausführungsort	La Valletta (Malta)
Gesamtgewicht	1.500 Tonnen

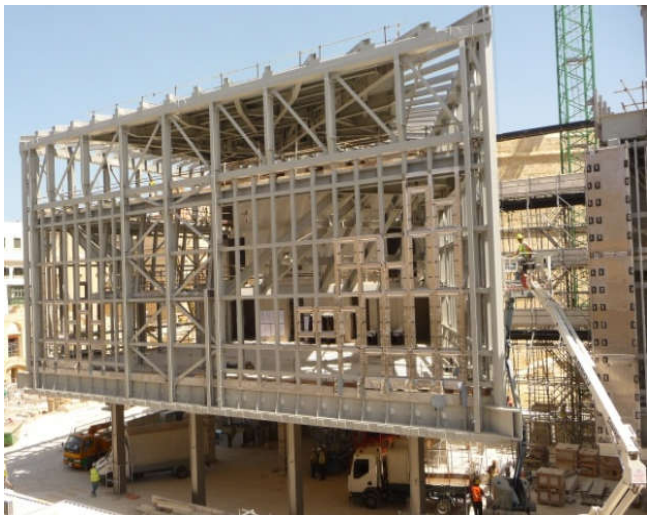
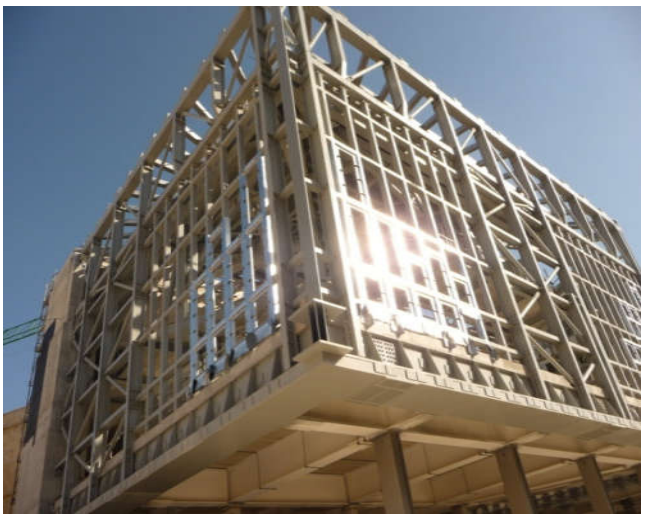

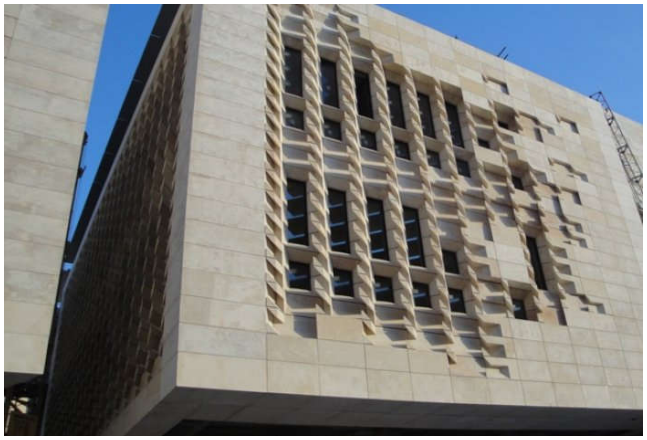

Jahr	2010
Beschreibung	**Neue Bahnhofsstation AV Turin Porta Susa**
Ausführungsort	Turin - Italien
Gesamtgewicht	3.000 Tonnen

PREMIO ECCS 2013
EUROPEEAN DESIGN AWARD 2013

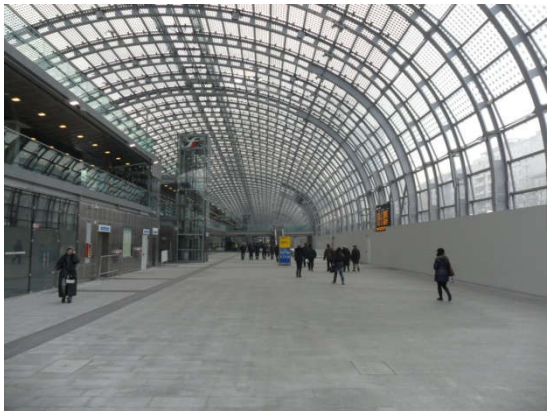

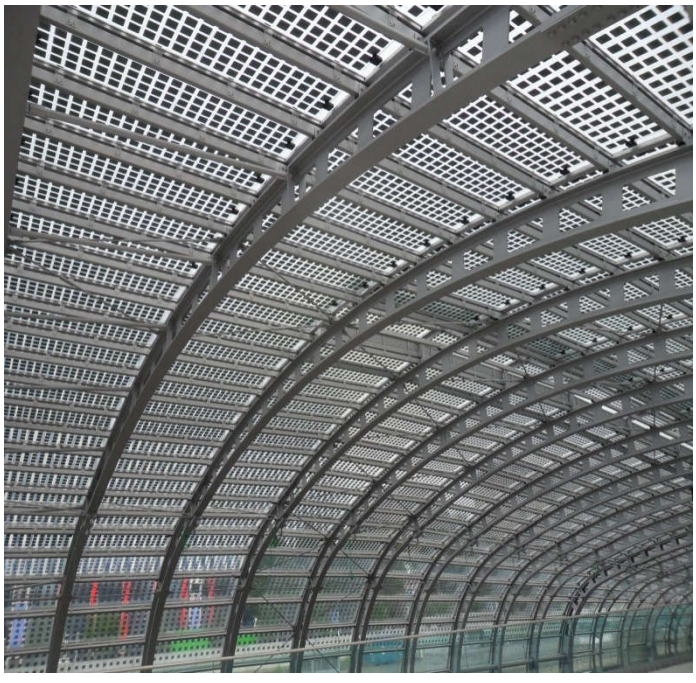

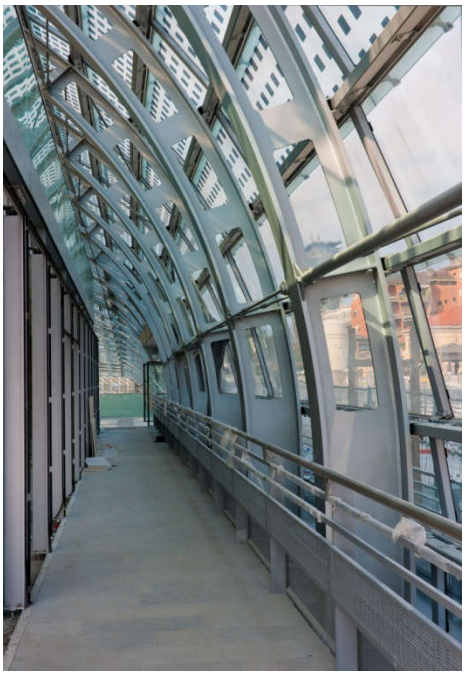

Jahr	2008
Beschreibung	**Ausstellungshallen Nr. 14-15 / Neue Messe Bologna**
Ausführungsort	Bologna - Italien
Gesamtgewicht	2.500 Tonnen

Jahr	2006
Beschreibung	**Ausstellungshallen / Neue Messe Rom**
Ausführungsort	Rom - Italien
Gesamtgewicht	2.200 Tonnen

Jahr	2004
Beschreibung	**2 Ausstellungshallen / Neue Messe Mailand- Rho Pero**
Ausführungsort	Rho-Pero (Mailand) - Italien
Gesamtgewicht	7.200 Tonnen

Technische Konstruktionen

Jahr	2017
Beschreibung	**Industrieanlage Suilskill Urea Granulation**
Ausführungsort	Holland
Gesamtgewicht	2.500 Tonnen

Jahr	**2017**
Beschreibung	**Biomassekraftwerk**
Ausführungsort	**Russi (RA) - Italien**
Gesamtgewicht	**2.000 t**
Design & Engineering	**BIT Spa / BITRAVI Srl**

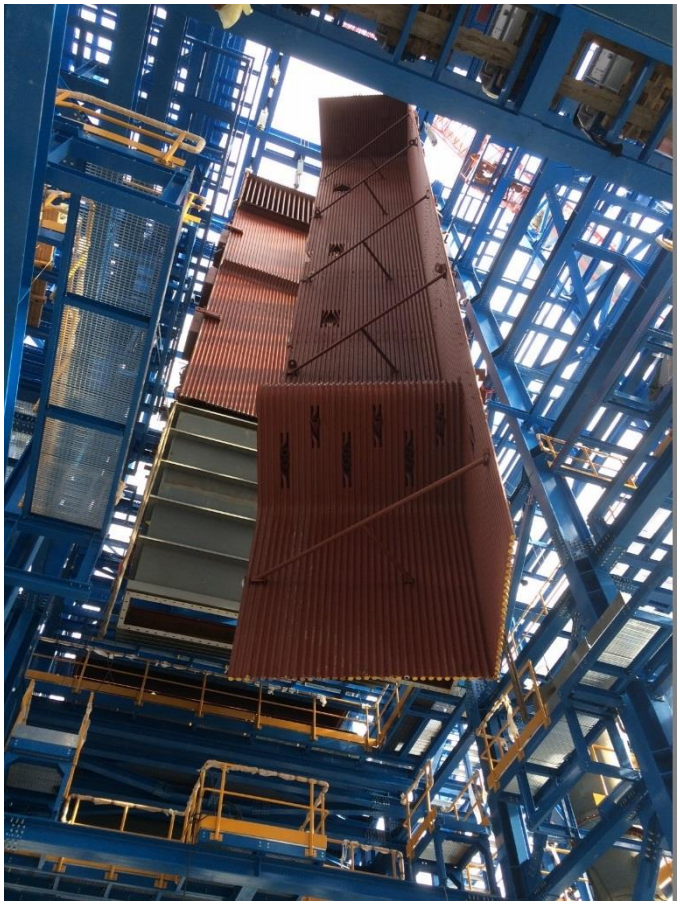

Jahr	2016
Beschreibung	**Projekt TEMPA ROSSA** **Anlage zur Erdölgewinnung**
Ausführungsort	Corleto Perticara (PZ) - Italien
Gesamtgewicht	7.000 Tonnen

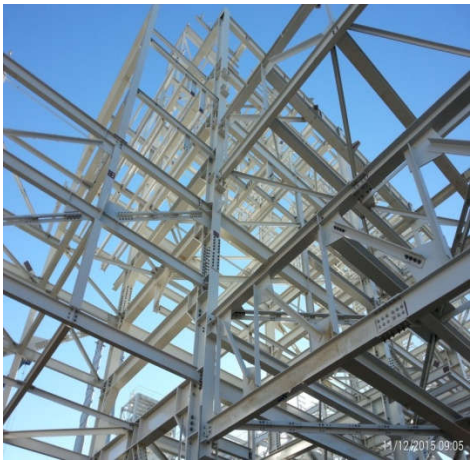

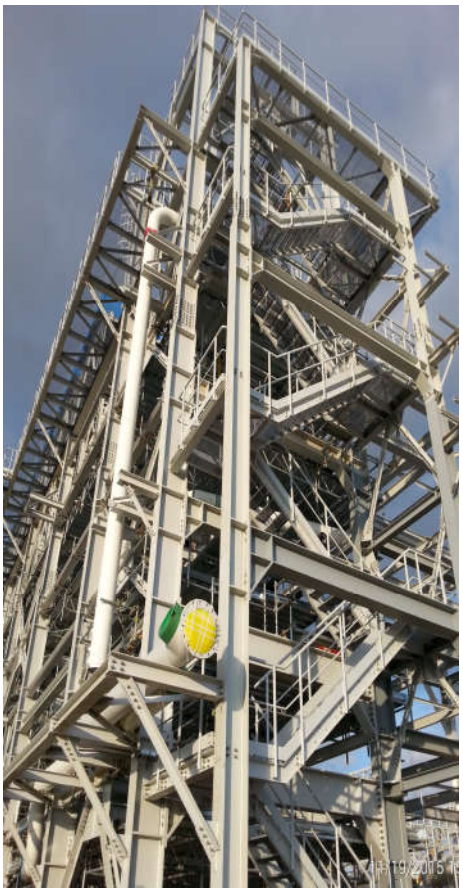

Jahr	2014
Beschreibung	**Denox Struktur für Kraftwerk**
Ausführungsort	Monfalcone - Italien
Gesamtgewicht	980 Tonnen

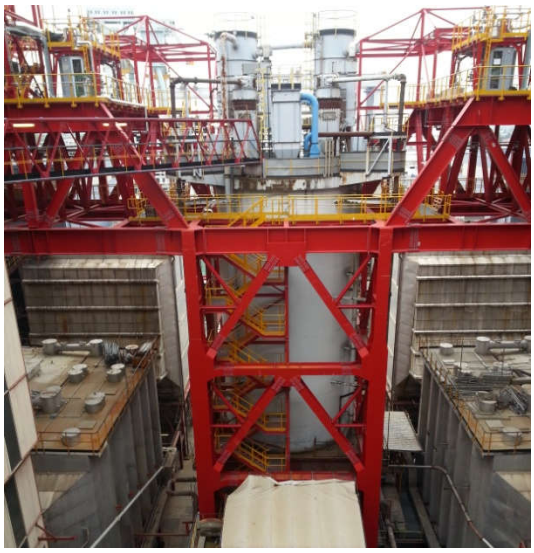

Jahr	2015
Beschreibung	**Metallstrukturen für Biogas Anlage - Snetterton**
Ausführungsort	United Kingdom
Gesamtgewicht	660 Tonnen

SPEZIELLE KOMPONENTEN

Jahr	**Im Bau**
Beschreibung	**Exhibition Shelter Paris Messe Pav. 6**
Ausführungsort	**Paris**
Gesamtgewicht	**300 t**
Design & Engineering	**M. Jean Nouvelle / BITRAVI Srl**

Jahr	2016
Beschreibung	**Stele für Turin Outlet Village**
Ausführungsort	S. Mauro Torinese (TO) - Italien
Gesamtgewicht	200 Tonnen

Jahr	2015
Beschreibung	**Metallstrukturen DERRIK**
Ausführungsort	S. Petersburg - Russland
Gesamtgewicht	180 Tonnen

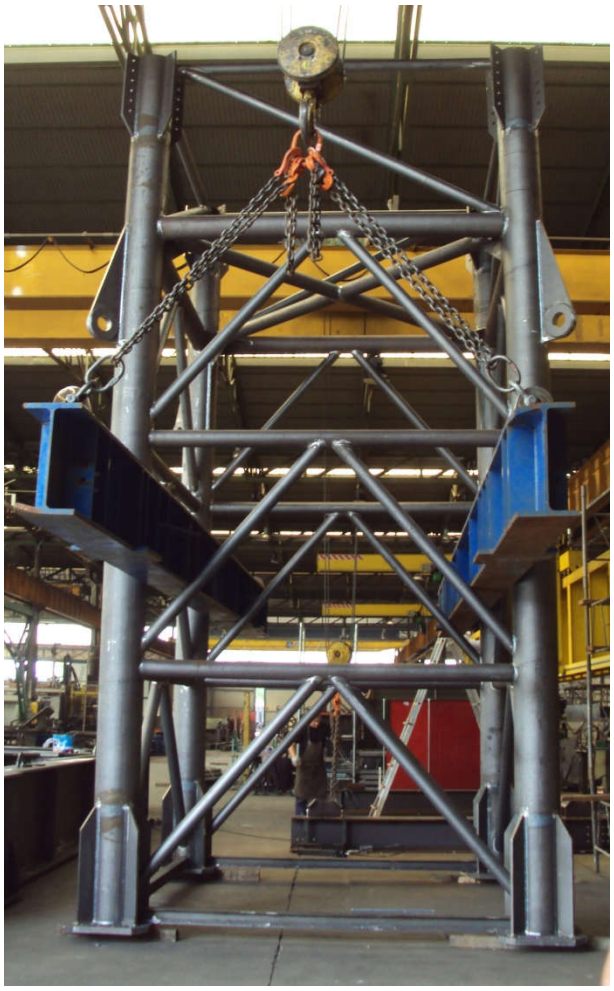

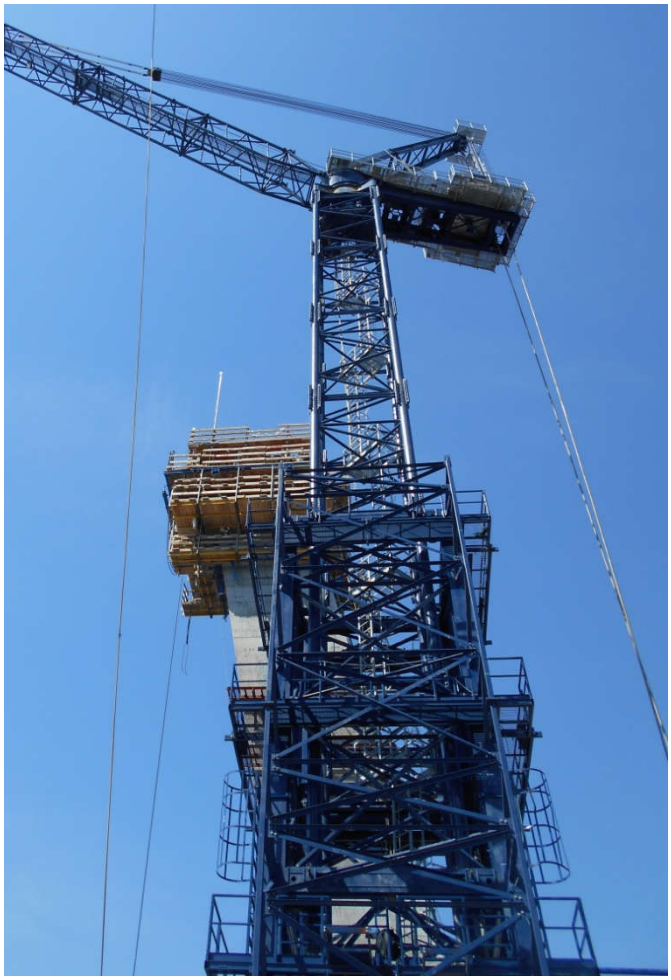

Jahr	2015
Beschreibung	**Isozaki Turm**
Ausführungsort	Mailand - Italien
Gesamtgewicht	50 Tonnen

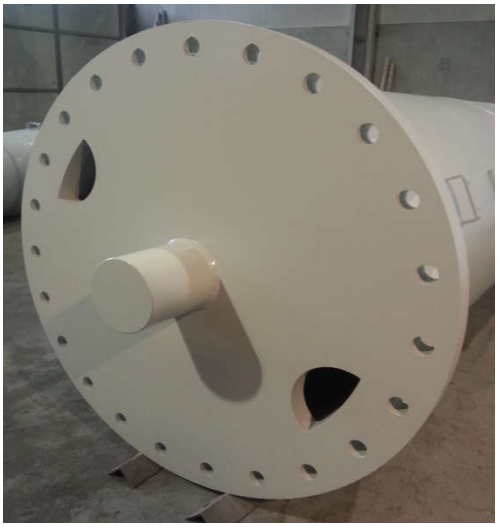

Jahr	2013
Beschreibung	**Kollimationstürme – MOSE Projekt**
Ausführungsort	Venedig - Italien
Gesamtgewicht	850 Tonnen

Stahlgittermaste

Jahr	2015
Beschreibung	**Stahlgittermaste für Seilbahn**
Ausführungsort	Österreich - Stubaital
Gesamtgewicht	450 Tonnen

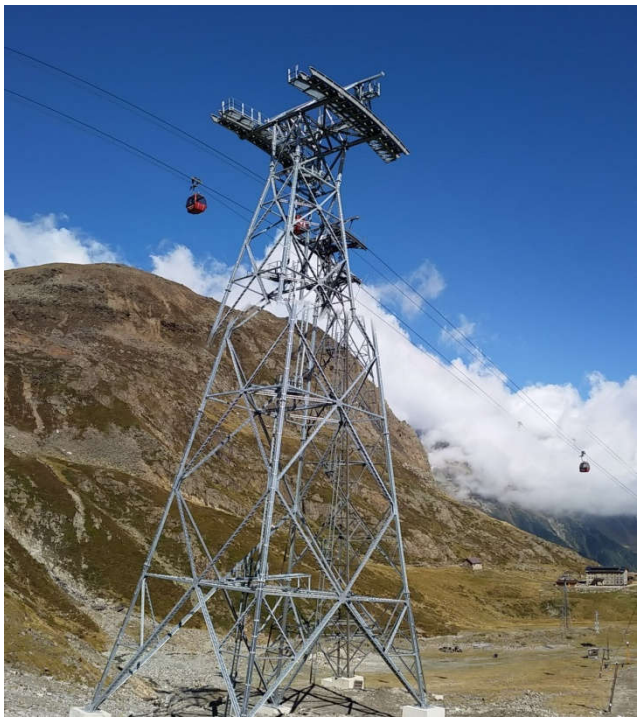

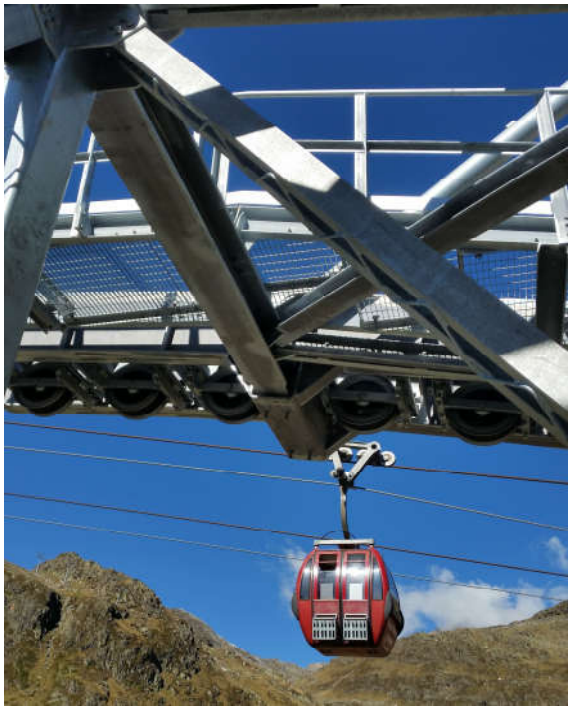

Jahr	2012
Beschreibung	**Stahlgittermaste für Seilbahn**
Ausführungsort	Frankreich
Gesamtgewicht	100 Tonnen

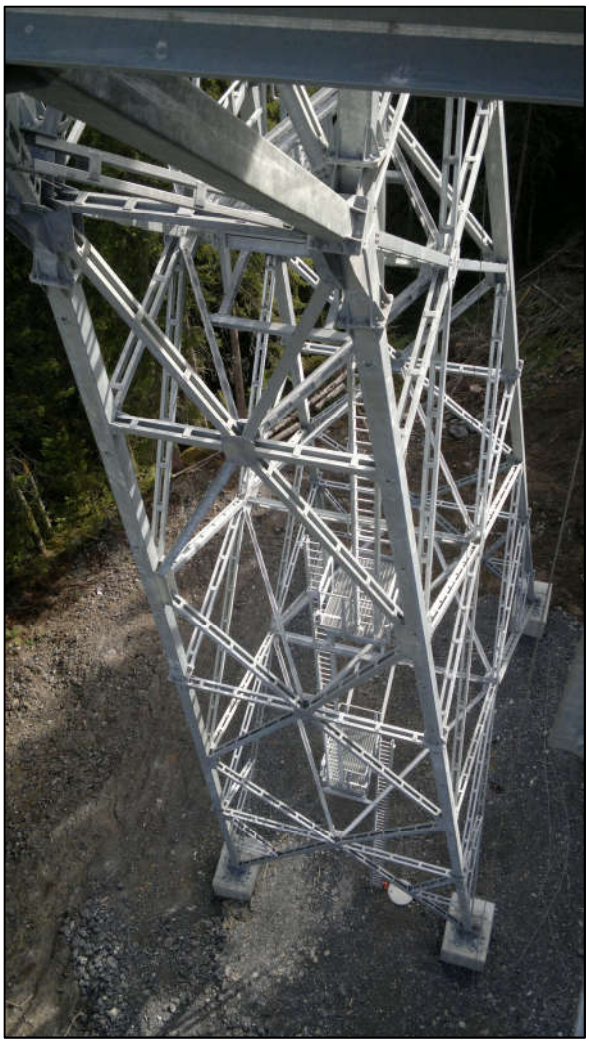

Jahr	2011
Beschreibung	**Stahlgittermast 110/220/380 kVLimberg - Schaufelberg**
Ausführungsort	Österreich
Gesamtgewicht	2100 Tonnen

BIT SPA
COSTRUZIONI METALLICHE
STRUCTURAL STEELWORK

31016 Cordignano (Treviso) Italy
Via Trieste, 33
Tel. ++39.0438.998811
Fax ++39.0438.995410
www.bitcostruzioni.com
e-mail: info@bitcostruzioni.com

BIT® SPA